



Karlsruher Institut für Technologie (KIT)

Sehr geehrter Herr  
Prof.Dr.Ing. Jürgen Beyerer (PERSÖNLICH)

## Auswertungsbericht Lehrveranstaltungsevaluation an die Lehrenden

Sehr geehrter Herr Prof.Dr.Ing. Beyerer,

mit diesem Schreiben erhalten Sie die Ergebnisse der automatisierten Auswertung Ihrer Lehrveranstaltung „Automatische Sichtprüfung und Bildverarbeitung“.

Ihre Lehrveranstaltung „Automatische Sichtprüfung und Bildverarbeitung“ hat den Lehrqualitätsindex  
LQI = 100.

Die Auswertung zu Ihrer Lehrveranstaltung gliedert sich in folgende Abschnitte:  
Zu Beginn der Auswertung werden die Ergebnisse der Befragung in Form von Häufigkeitstabellen dargestellt. Bei allen Fragen wird die Anzahl der abgegebenen Antworten (n) angezeigt. Bei den 5er-Skalafragen finden Sie zusätzlich neben dem Histogramm den Mittelwert (mw) und die Standardabweichung (s) der jeweiligen Frage. Neben manchen Fragen finden Sie zudem ein Ampelsymbol abgebildet. Diese Fragen dienen der Qualitätssicherung der Lehre. Im vorletzten Teil werden sämtliche 5er-Skalenfragen in einem Profilliniendiagramm abgebildet. Zuletzt sind die Antworten zu den offenen Fragen aufgelistet.

Mit freundlichen Grüßen,  
Ihr Evaluationsteam

**Prof.Dr.Ing. Jürgen Beyerer**  
 Automatische Sichtprüfung und Bildverarbeitung (24169)  
 Erfasste Fragebögen = 22



Periode: **WS14/15**

Auswertungsteil der geschlossenen Fragen

**Legende**

Frage**text**

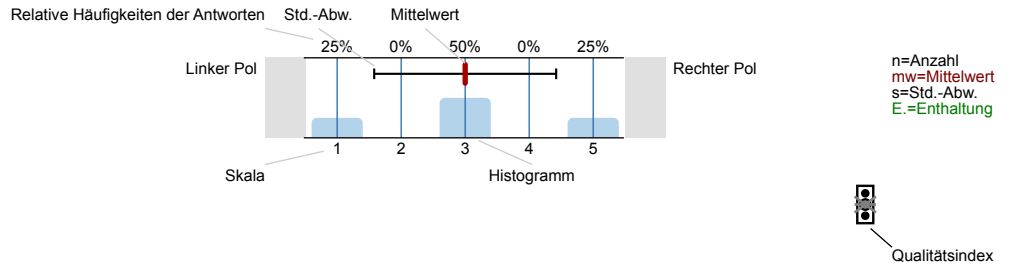

Erklärung der Ampelsymbole

- Der Mittelwert liegt unterhalb der Qualitätsrichtlinie.
- Der Mittelwert liegt im Toleranzbereich der Qualitätsrichtlinie.
- Der Mittelwert liegt innerhalb der Qualitätsrichtlinie.

**1. Fragen zur Lehrveranstaltung**

1.1) Wie beurteilen Sie die Mitarbeit Ihrer Studienkollegen/innen innerhalb dieser Lehrveranstaltung?

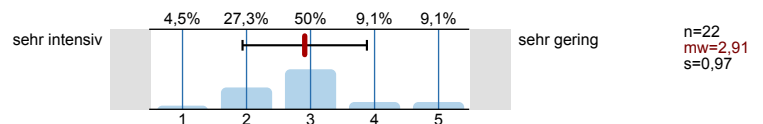

1.2) Wie gerne besuchen Sie diese Lehrveranstaltung?

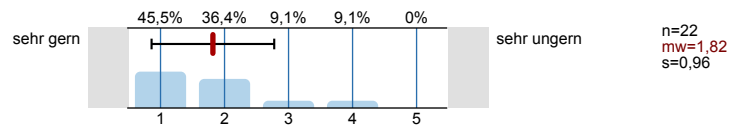

1.3) Warum besuchen Sie diese Lehrveranstaltung?

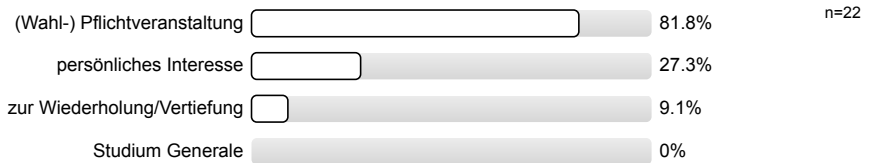

1.4) Mein Engagement für diese Lehrveranstaltung ist gekennzeichnet durch: (Mehrfachnennungen möglich)

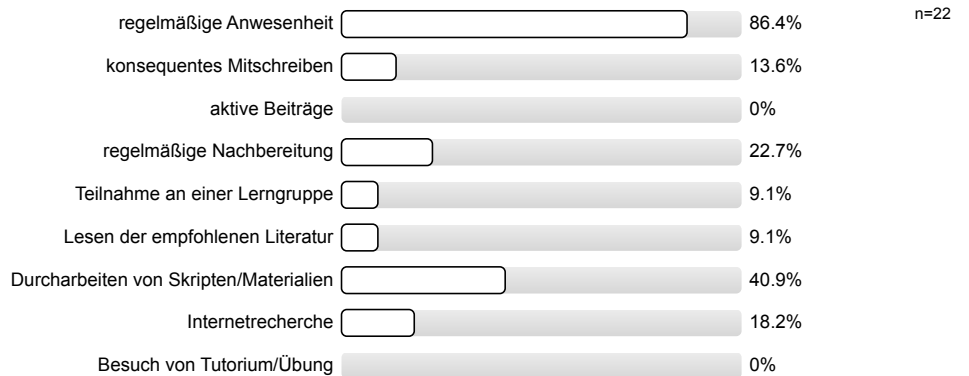

1.5) Die inhaltliche Abstimmung zu anderen Lehrveranstaltungen in meinem Studienplan ist...

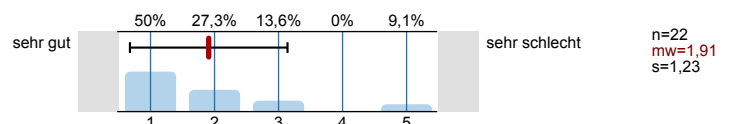

Bitte beurteilen Sie die Vorlesung hinsichtlich folgender Aspekte:

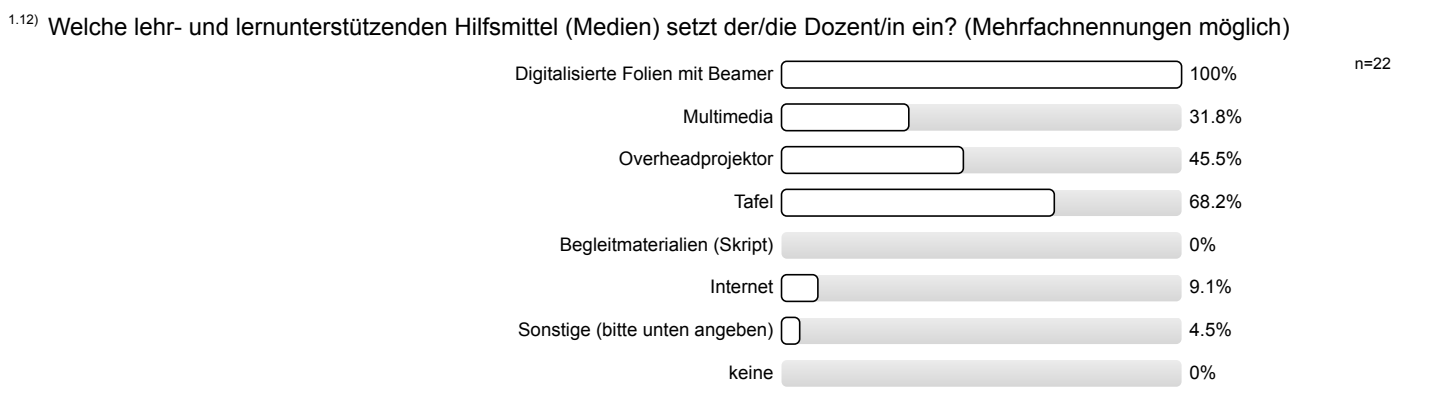
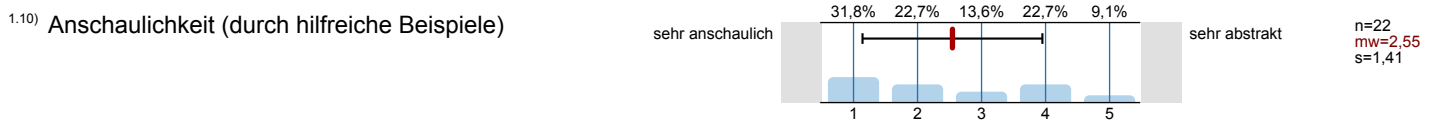
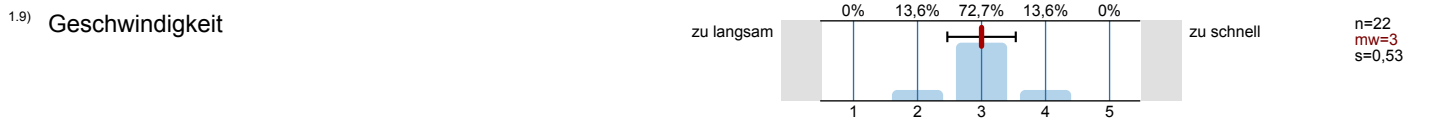
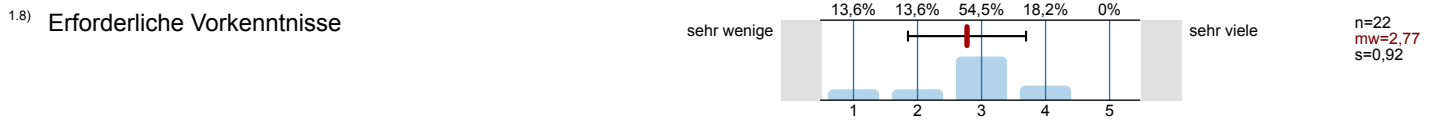
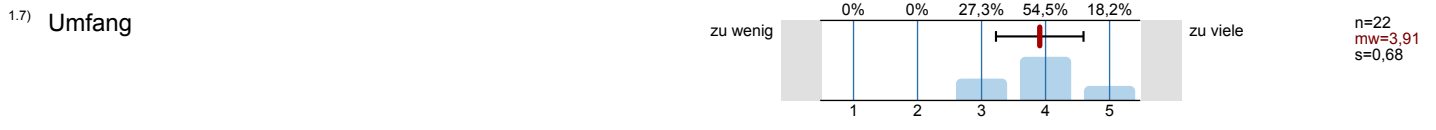
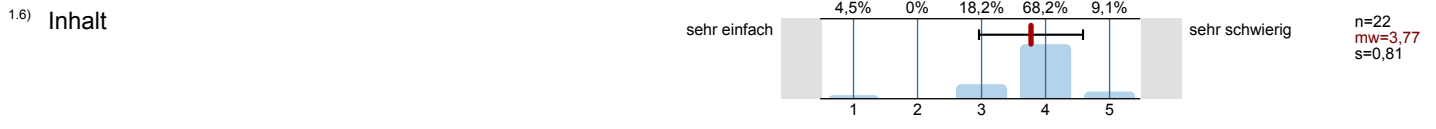

**Die Anonymität ist bei handschriftlichen Kommentaren unter Umständen nicht gewährleistet. Bitte verstellen Sie bei allen freien Antwortmöglichkeiten gegebenenfalls Ihre Schrift, z.B. durch Druckbuchstaben.**

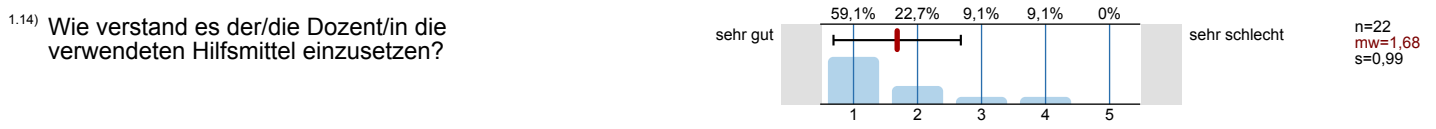

1.16) Die Lehrveranstaltung fördert (Mehrfachnennungen möglich)

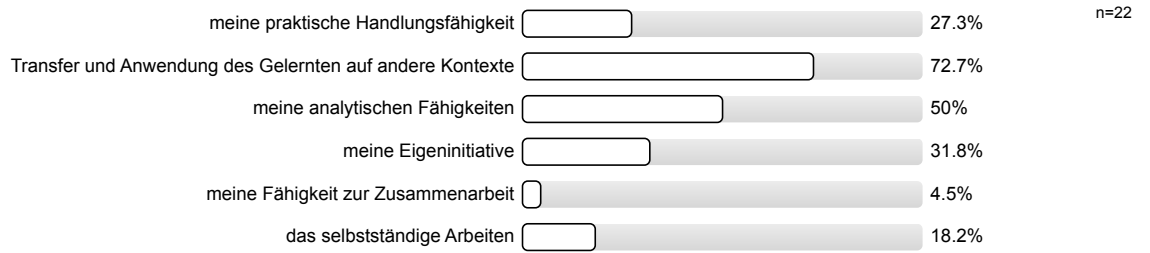

1.17) In dieser Lehrveranstaltung lerne ich viel.

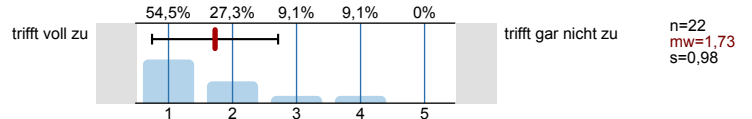

1.18) Profitieren Sie von der Lehrveranstaltung?

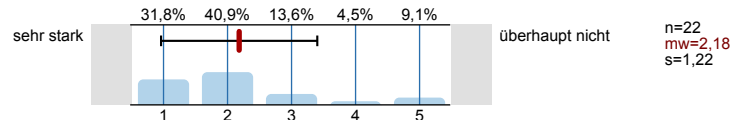

2. Fragen zur Bewertung der Raumbedingungen

2.1) Die Raumgröße ist der Teilnehmerzahl

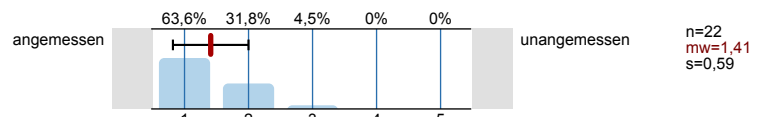

2.2) Die Akustik in diesem Raum ist

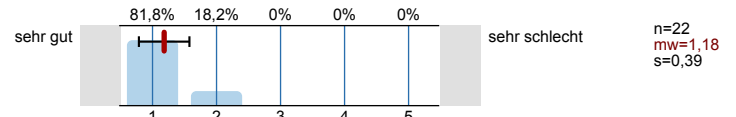

2.3) Die Sichtbedingungen in diesem Raum sind

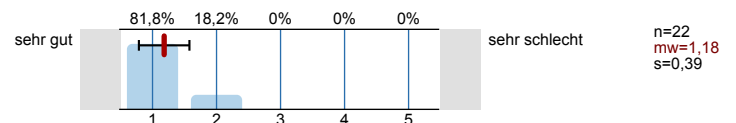

3. Fragen zum/zur Dozenten/in

3.1) Verweist der/die Dozent/in auf aktuelle Forschung?

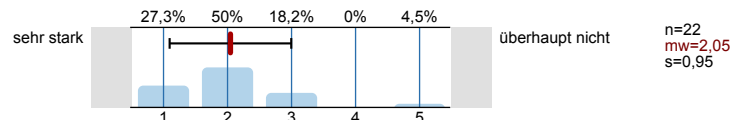

3.2) Verweist der/die Dozent/in auf Zusammenhänge zwischen Theorie und Praxis?

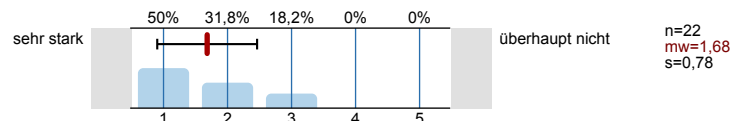

3.3) Wirkt der/die Dozent/in kompetent bei der Durchführung der Veranstaltung?

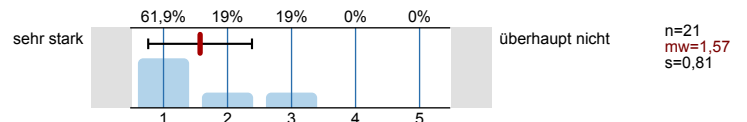

4. Fragen zum Studium

4.1) Aktuelles Studienfach:

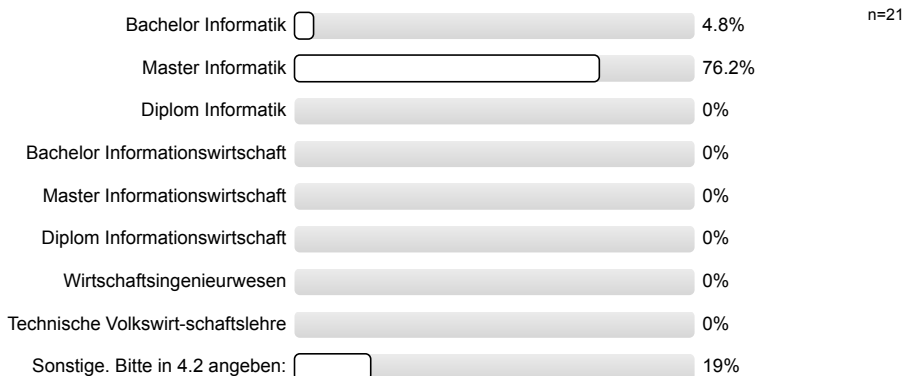

4.3) Wie viele Lehrveranstaltungen besuchen Sie in diesem Semester insgesamt?

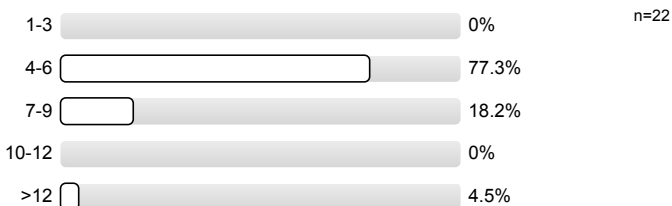

4.4) Im wievielten Fachsemester befinden Sie sich?



4.5) Wie viel Zeit haben Sie **bis jetzt (!)** durchschnittlich pro Woche für die Vor- und Nachbereitung für diese Veranstaltung investiert

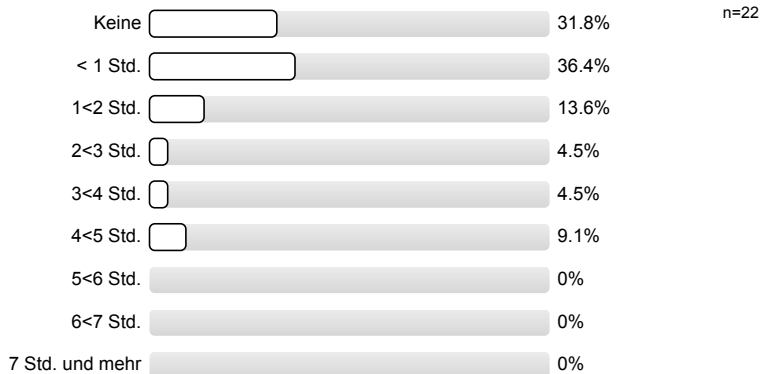

## 5. Monitoring

5.1) Bitte benoten Sie die Lehrveranstaltung insgesamt

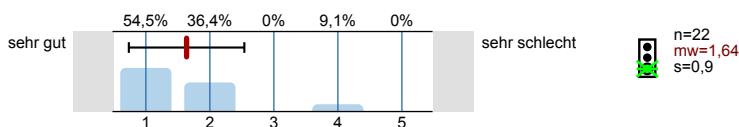

5.2) Wie hoch ist der notwendige Arbeitsaufwand für diese Lehrveranstaltung?

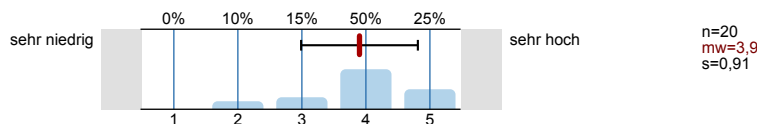

5.3) Der notwendige Arbeitsaufwand für die Lehrveranstaltung ist...

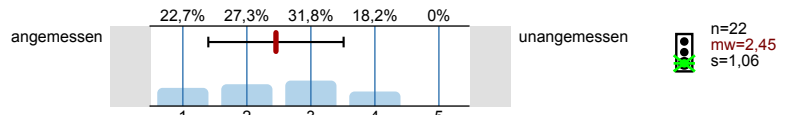

5.4) Wie ist die Lehrveranstaltung strukturiert?

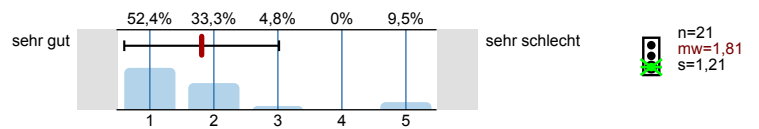

5.5) Wirkt der/die Dozent/in engagiert und motiviert bei der Durchführung der Veranstaltung?

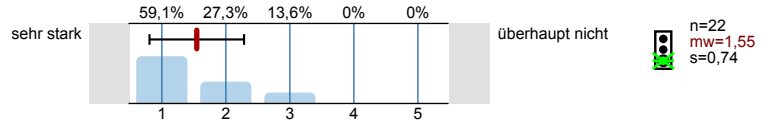

5.6) Geht der/die Dozent/in auf Fragen und Belange der Studierenden ein?

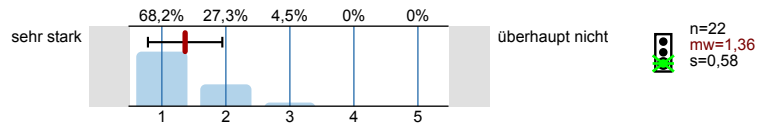

**Vielen Dank für Ihre Mitarbeit!**  
 (Infoportal zur Lehrevaluation: [www.pst.kit.edu/eval-info](http://www.pst.kit.edu/eval-info))

# Profilinie

Teilbereich: 01. WS 14/15 Informatik  
 Name der/des Lehrenden: Prof.Dr.Ing. Jürgen Beyerer  
 Titel der Lehrveranstaltung: Automatische Sichtprüfung und Bildverarbeitung  
 (Name der Umfrage)

Verwendete Werte in der Profillinie: Mittelwert

## 1. Fragen zur Lehrveranstaltung

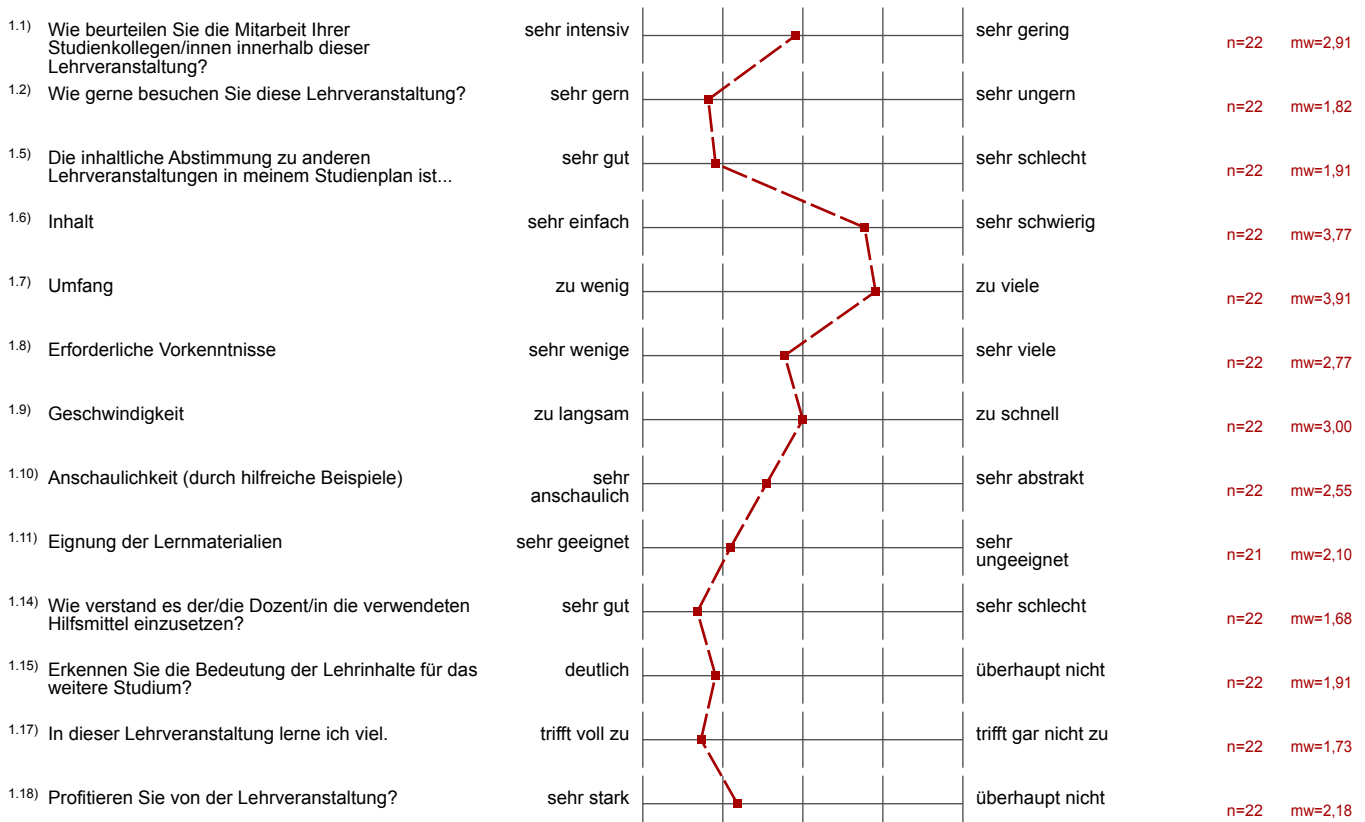

## 2. Fragen zur Bewertung der Raumbedingungen



## 3. Fragen zum/zur Dozenten/in

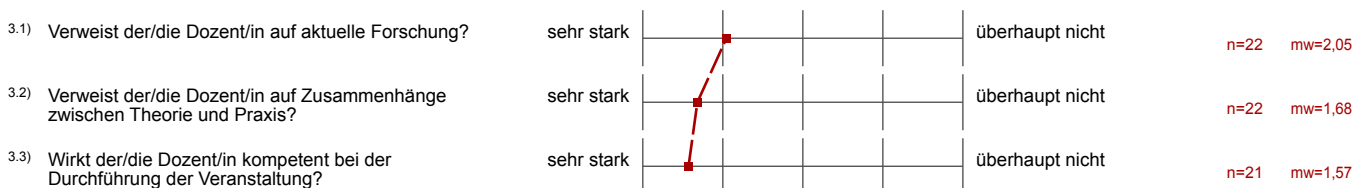

5. Monitoring

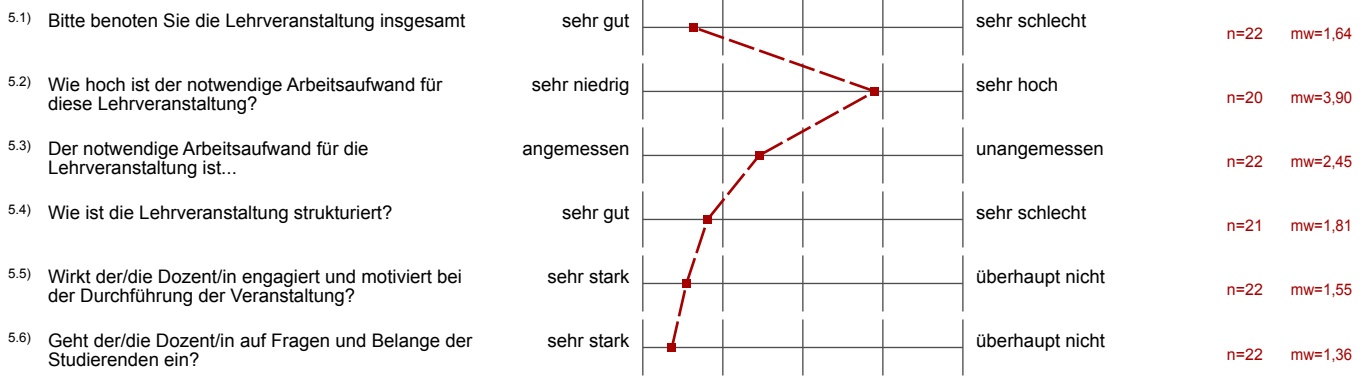



## Auswertungsteil der offenen Fragen

## 1. Fragen zur Lehrveranstaltung

1.13) Bitte geben Sie an, welche sonstigen Hilfsmittel der/die Dozent/in in seiner Lehrveranstaltung einsetzt

Laserpointer, Multimedia = Aufzeichnung

Laserpointer

1.19) Gut gefallen hat mir insbesondere:

Die sehr verständliche und fokussierte  
Vortragsweise des Profs, sehr gute Folien

Gute Beispiele, Bezug zur Praxis

Die technische Aufzeichnung der Vorlesung.  
Warum gibt es nur einen solchen Hörsaal am KIT?

Beispiele mit Erläuterungen des Dozenten  
Dozent setzt auf Anschaulichkeit → besseres Verständnis  
Kompetenz. Umfangreiches stringent beschrieben

Das der Dozent sehr kompetent ist und weiß wo von er redet.

Das es Aufzeichnungen gibt.

Die Wiederholung

Das Experiment mit dem Overheadprojektor

Verständliche Wiederholung von  
Grundlagen

die Beispiele bei jedem Kapitel

1.20) Nicht gefallen hat mir insbesondere:

Teilweise zu komplexe mathematische Zusammenhänge,  
unbekannte Fachbegriffe

Die konstant durchgehende Verständlichkeit.  
→ Ich weiß nicht mehr wohin mit der Freizeit weil wenig  
nachzuarbeiten ist

Es ist so viel Stoff, das würde für 2 VJ mit je 4 ECTS  
reichen.

dass die zweite Vorlesung mit ~~etwas~~ anderer Vorlesung überlappt hat.

#### 4. Fragen zum Studium

4.2) Sonstige (Studienfach)

ETEC

Master ETIT

Bachelor Elektro- & Informationstechnik

Master Elektrotechnik

Erasmus Bachelor