

Dr. Michael Arens

Einführung in die Bildfolgenauswertung (24684)
Erfasste Fragebögen = 35

Periode: SS17



Auswertungsteil der geschlossenen Fragen

Legende

Frage-
text

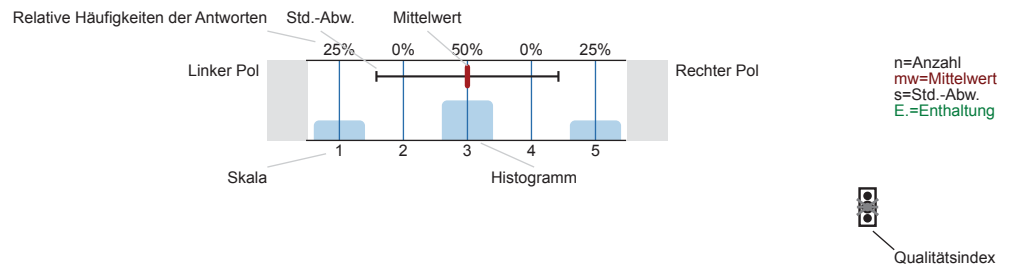

Erklärung der Ampelsymbole



Der Mittelwert liegt unterhalb der Qualitätsrichtlinie.



Der Mittelwert liegt im Toleranzbereich der Qualitätsrichtlinie.



Der Mittelwert liegt innerhalb der Qualitätsrichtlinie.

1. Fragen zur Lehrveranstaltung

1.1) Wie beurteilen Sie die Mitarbeit Ihrer Studienkollegen/innen innerhalb dieser Lehrveranstaltung?

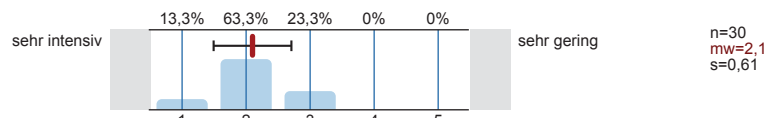

1.2) Wie gerne besuchen Sie diese Lehrveranstaltung?

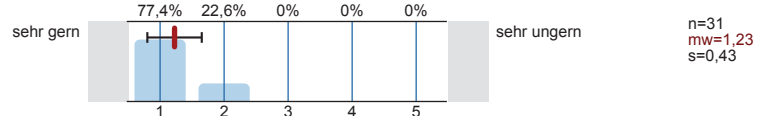

1.3) Warum besuchen Sie diese Lehrveranstaltung?

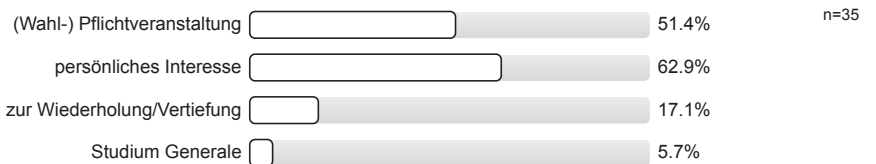

1.4) Mein Engagement für diese Lehrveranstaltung ist gekennzeichnet durch: (Mehrfachnennungen möglich)

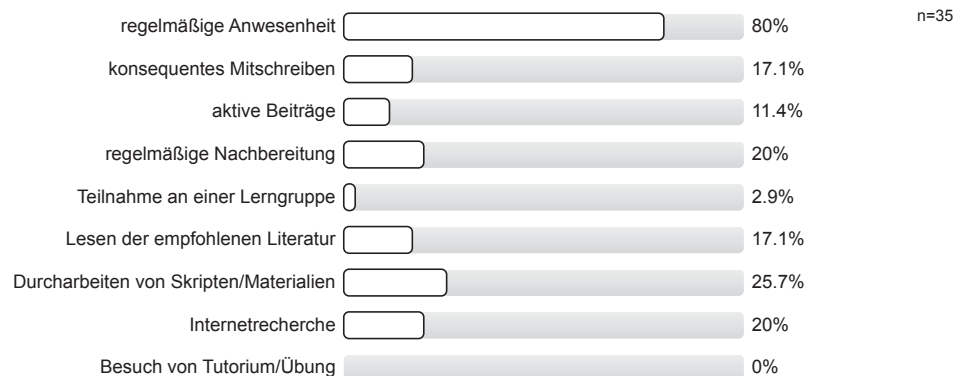

1.5) Die inhaltliche Abstimmung zu anderen Lehrveranstaltungen in meinem Studienplan ist...

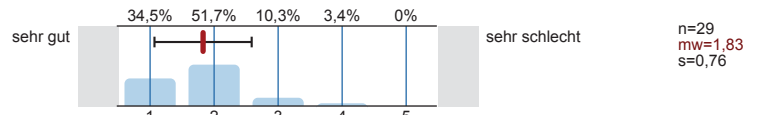

Bitte beurteilen Sie die Vorlesung hinsichtlich folgender Aspekte:

1.6) Inhalt

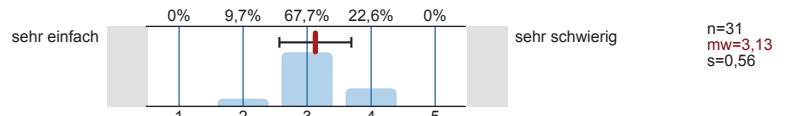

1.7) Umfang

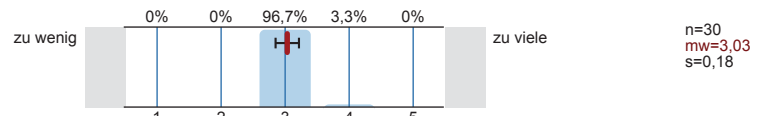

1.8) Erforderliche Vorkenntnisse

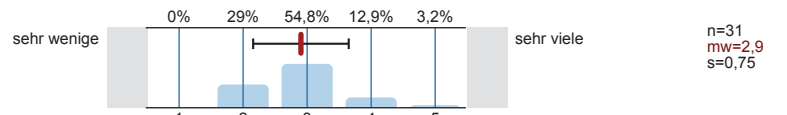

1.9) Geschwindigkeit

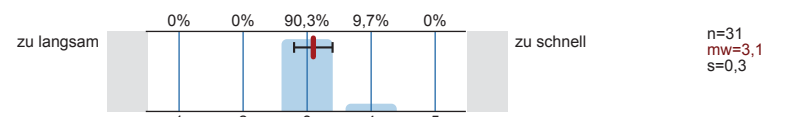

1.10) Anschaulichkeit (durch hilfreiche Beispiele)

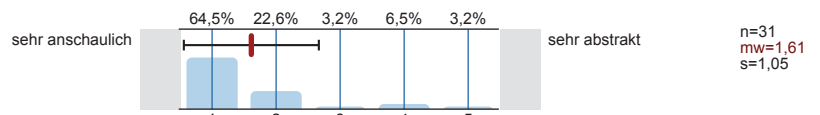

1.11) Eignung der Lernmaterialien

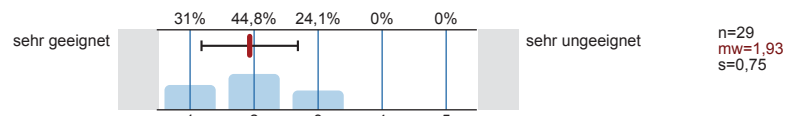

1.12) Welche lehr- und lernunterstützenden Hilfsmittel (Medien) setzt der/die Dozent/in ein? (Mehrfachnennungen möglich)

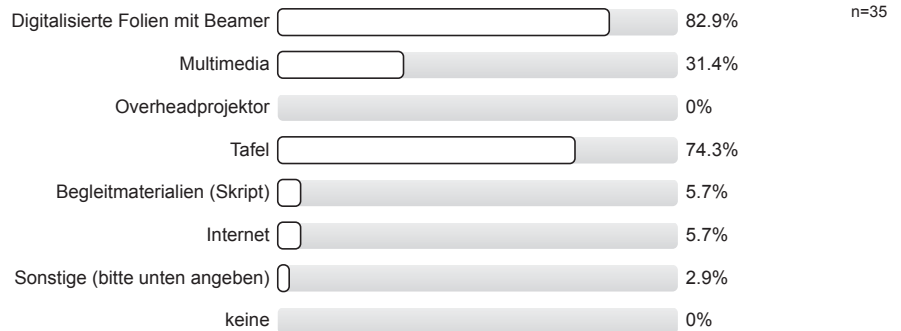

Die Anonymität ist bei handschriftlichen Kommentaren unter Umständen nicht gewährleistet. Bitte verstellen Sie bei allen freien Antwortmöglichkeiten gegebenenfalls Ihre Schrift, z.B. durch Druckbuchstaben.

1.14) Wie verstand es der/die Dozent/in die verwendeten Hilfsmittel einzusetzen?

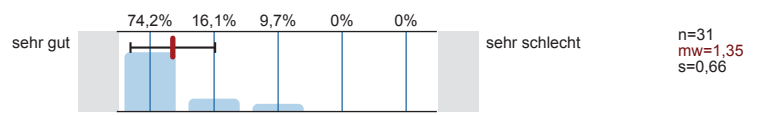

1.15) Erkennen Sie die Bedeutung der Lehrinhalte für das weitere Studium?

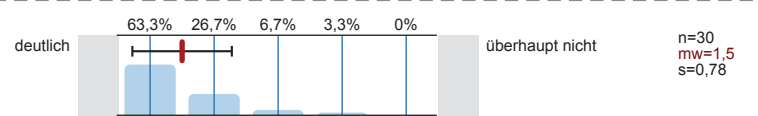

1.16) Die Lehrveranstaltung fördert (Mehrfachnennungen möglich)

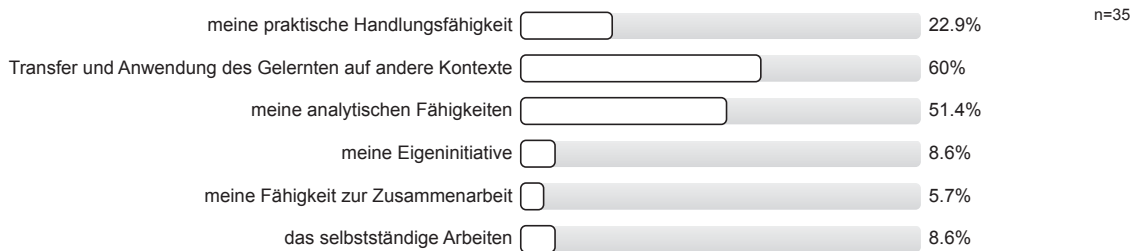

1.17) In dieser Lehrveranstaltung lerne ich viel.

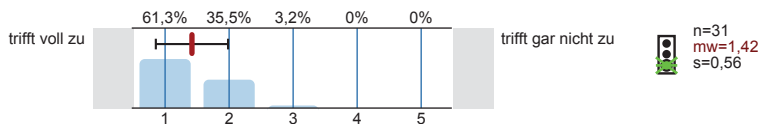

1.18) Profitieren Sie von der Lehrveranstaltung?

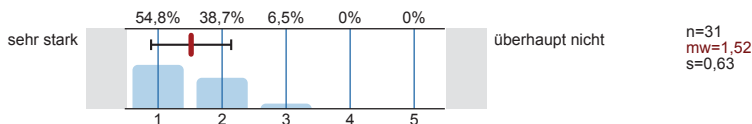

2. Fragen zur Bewertung der Raumbedingungen

2.1) Die Raumgröße ist der Teilnehmerzahl

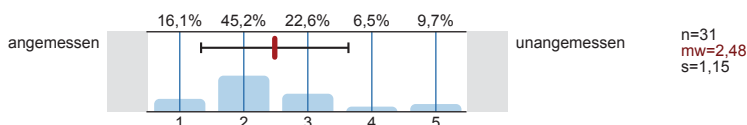

2.2) Die Akustik in diesem Raum ist

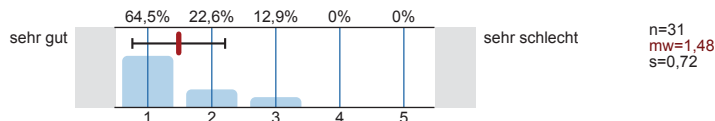

2.3) Die Sichtbedingungen in diesem Raum sind

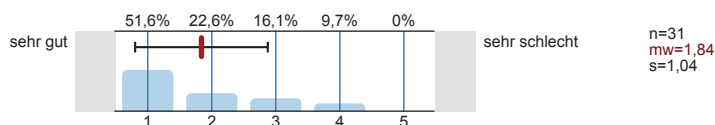

3. Fragen zum/zur Dozenten/in

3.1) Verweist der/die Dozent/in auf aktuelle Forschung?

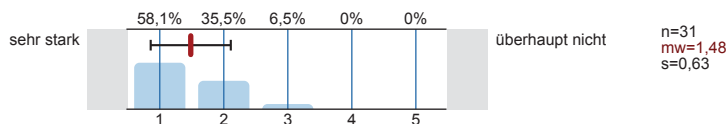

3.2) Verweist der/die Dozent/in auf Zusammenhänge zwischen Theorie und Praxis?

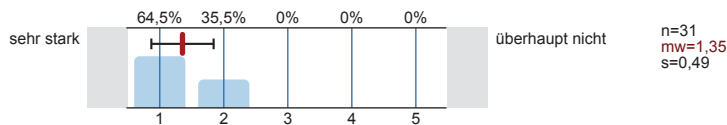

3.3) Wirkt der/die Dozent/in kompetent bei der Durchführung der Veranstaltung?

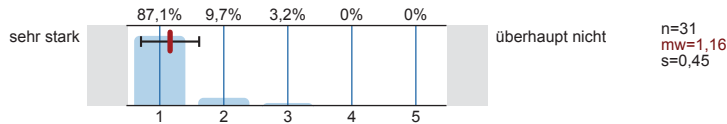

4. Fragen zum Studium

4.1) Aktuelles Studienfach:

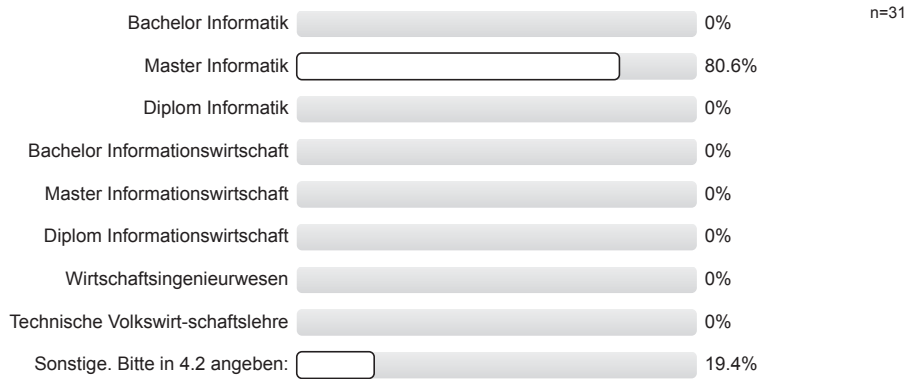

4.3) Wie viele Lehrveranstaltungen besuchen Sie in diesem Semester insgesamt?

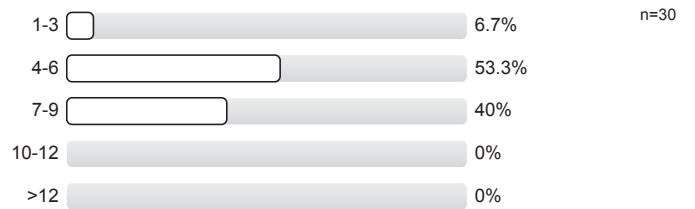

4.4) Im wievielten Fachsemester befinden Sie sich?



4.5) Wie viel Zeit haben Sie **bis jetzt (!)** durchschnittlich pro Woche für die Vor- und Nachbereitung für diese Veranstaltung investiert

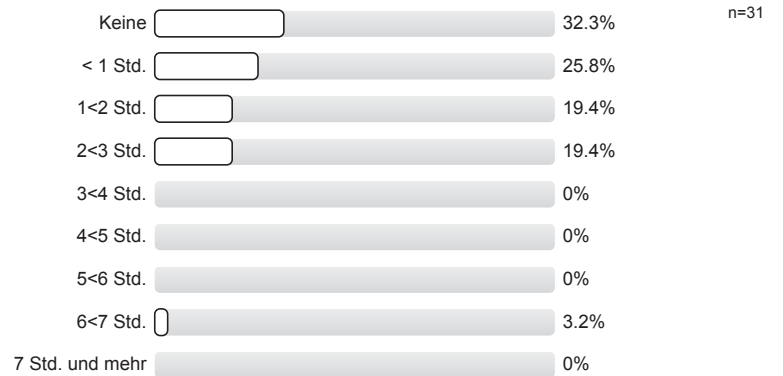

5. Monitoring

5.1) Bitte benoten Sie die Lehrveranstaltung insgesamt

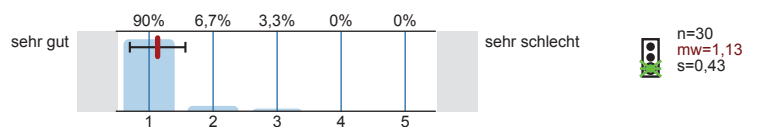

5.2) Wie hoch ist der notwendige Arbeitsaufwand für diese Lehrveranstaltung?

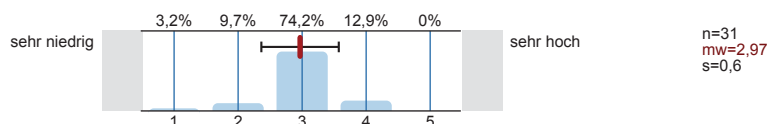

5.3) Der notwendige Arbeitsaufwand für die Lehrveranstaltung ist...

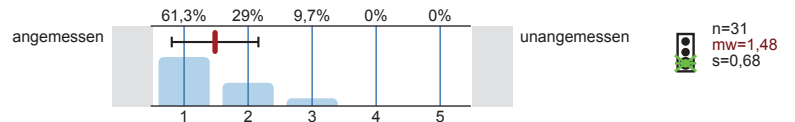

5.4) Wie ist die Lehrveranstaltung strukturiert?

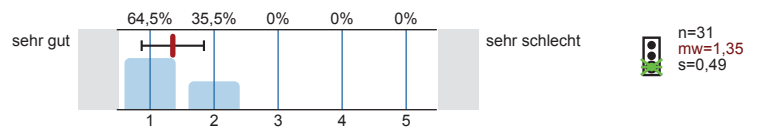

5.5) Wirkt der/die Dozent/in engagiert und motiviert bei der Durchführung der Veranstaltung?

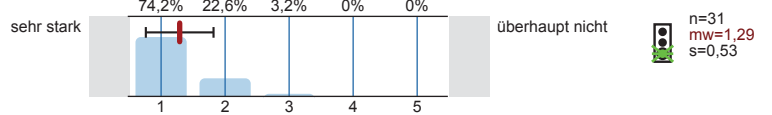

5.6) Geht der/die Dozent/in auf Fragen und Belange der Studierenden ein?

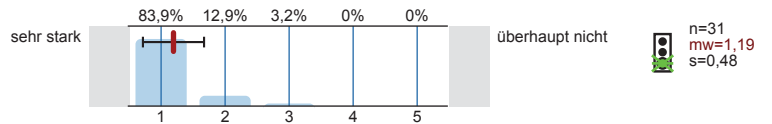

Vielen Dank für Ihre Mitarbeit!
 (Infoportal zur Lehrevaluation: www.pst.kit.edu/eval-info)

Profilinie

Teilbereich: 01. SoSe 2017 Informatik

Name der/des Lehrenden: Dr. Michael Arens

Titel der Lehrveranstaltung: Einführung in die Bildfolgenauswertung
(Name der Umfrage)

Verwendete Werte in der Profillinie: Mittelwert

1. Fragen zur Lehrveranstaltung

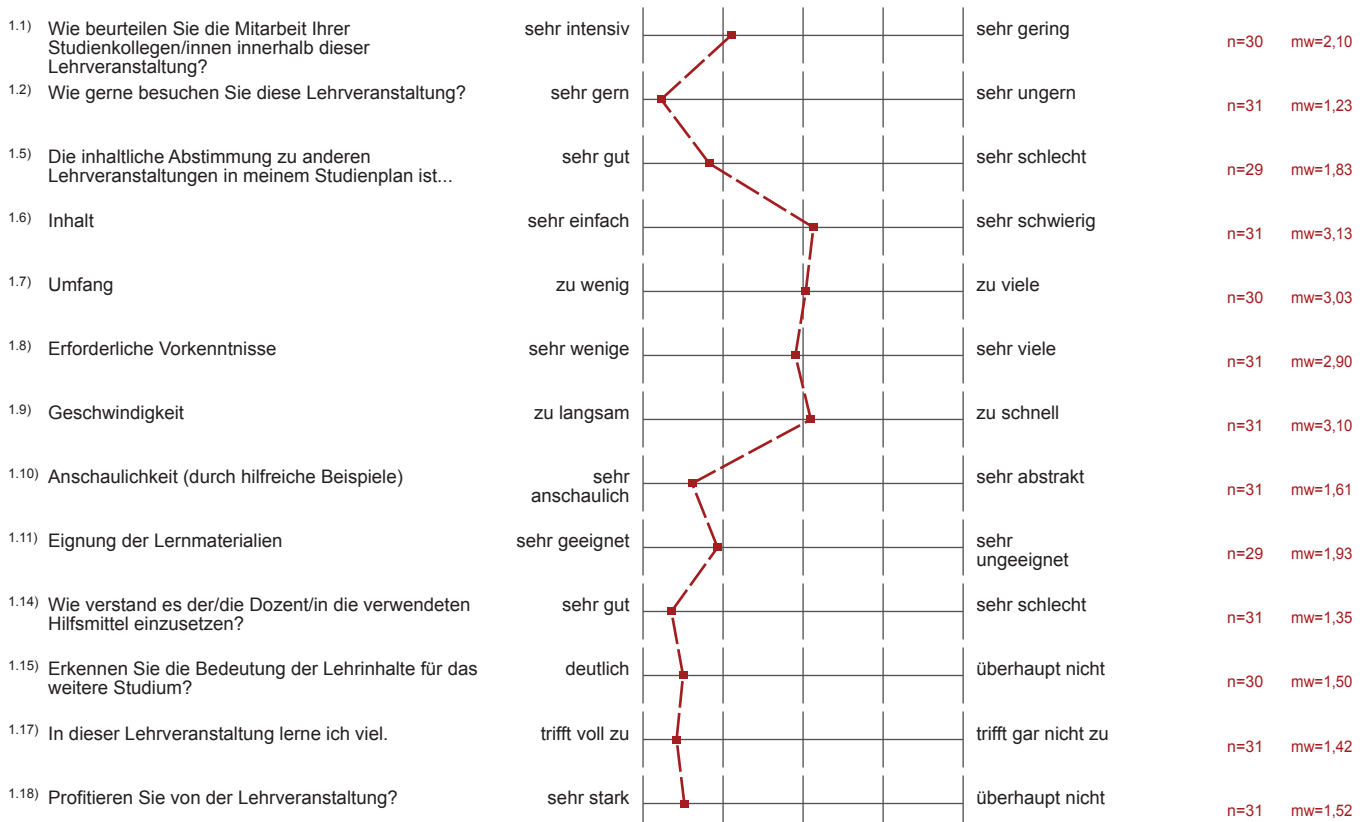

2. Fragen zur Bewertung der Raumbedingungen

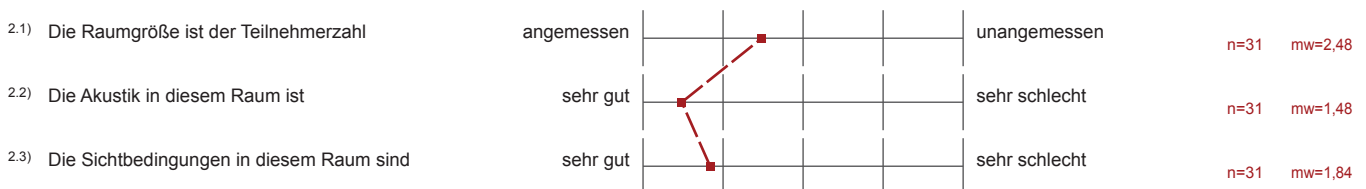

3. Fragen zum/zur Dozenten/in

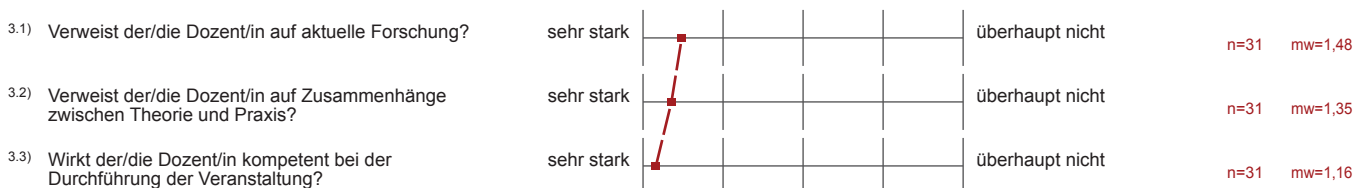

5. Monitoring

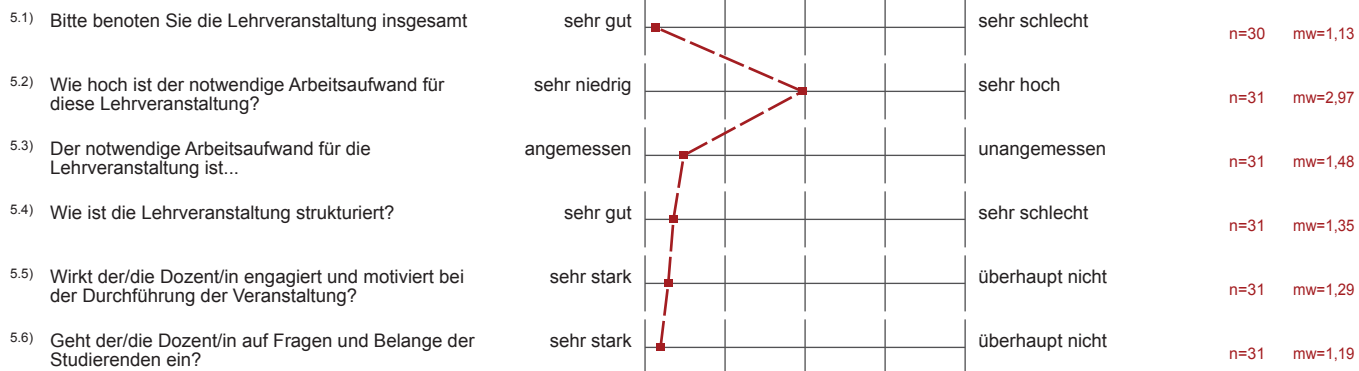

Auswertungsteil der offenen Fragen

1. Fragen zur Lehrveranstaltung

1.13) Bitte geben Sie an, welche sonstigen Hilfsmittel der/die Dozent/in in seiner Lehrveranstaltung einsetzt

viele verweise auf Artikel \rightarrow sehr hilfreich bei inhaltlichen Unklarheiten

• Frage stellen

1.19) Gut gefallen hat mir insbesondere:

viele Beispiele, gute Erklärungen
 \leftarrow gute

Viele gute Beispiele aus der Forschung

Videobeispiele

Guter Vortragsstil.

Gute inhaltliche Auswahl an Themen

gute Beispiele

~~Paper~~ Paper zum Download

• Videos zur Demonstration

• Freundliches und ausführliches Erklären von Fragen

Videobeispiele

Viele anschauliche Videos die die jeweilige Thematik gut darlegen.

angenehmer Vortragsstil, gut vorbereiteter Dozent

Viele Beispiele, sehr praktisch, Dozent sehr kompetent

Vielen Beispiele aus der Praxis.

Praxisrelevante Beispiele
Neue Forschungsergebnisse werden regelmäßig präsentiert.

Beste Vorlesung die ich bisher besucht habe.
Äußerst gute Erklärungen

^{1,20)} Nicht gefallen hat mir insbesondere:

relativ weniger/nicht ausreichender Folienaufbau, bzgl. der Deb. sowie Algorithmen.

~~Die Diskussion war zusätzlich~~

Für Vlen d

#

- Folien teilweise etwas knapp

Mann könnte ein Übung / Praxis an der Veranstaltung verknüpfen.

Raum ist zu klein.
Dozent überzieht fast immer

4. Fragen zum Studium

4.2) Sonstige (Studienfach)

Elektrotechnik Master.

Elektro- und Informationstechnik Master

Master Elektrotechnik und Informationstechnik

Elektro- und Informationstechnik (Master)

Master Elektrotechnik

Master Elektrotechnik