



Karlsruher Institut für Technologie (KIT)

Sehr geehrter Herr
Dr. Jürgen Geisler (PERSÖNLICH)

Auswertungsbericht Lehrveranstaltungsevaluation an die Lehrenden

Sehr geehrter Herr Dr. Geisler,

mit diesem Schreiben erhalten Sie die Ergebnisse der automatisierten Auswertung Ihrer Lehrveranstaltung „Mensch-Maschine-Wechselwirkung in der Anthropomatik: Basiswissen“.

Ihre Lehrveranstaltung „Mensch-Maschine-Wechselwirkung in der Anthropomatik: Basiswissen“ hat den Lehrqualitätsindex

LQI = 100.

Die Auswertung zu Ihrer Lehrveranstaltung gliedert sich in folgende Abschnitte:
Zu Beginn der Auswertung werden die Ergebnisse der Befragung in Form von Häufigkeitstabellen dargestellt. Bei allen Fragen wird die Anzahl der abgegebenen Antworten (n) angezeigt. Bei den 5er-Skalafragen finden Sie zusätzlich neben dem Histogramm den Mittelwert (mw) und die Standardabweichung (s) der jeweiligen Frage. Neben manchen Fragen finden Sie zudem ein Ampelsymbol abgebildet. Diese Fragen dienen der Qualitätssicherung der Lehre. Im vorletzten Teil werden sämtliche 5er-Skalafragen in einem Profilliniendiagramm abgebildet. Zuletzt sind die Antworten zu den offenen Fragen aufgelistet.

Mit freundlichen Grüßen,
Ihr Evaluationsteam

Dr. Jürgen Geisler

Mensch-Maschine-Wechselwirkung in der Anthropomatik: Basiswissen (24100)
Erfasste Fragebögen = 21



Periode: **WS14/15**

Auswertungsteil der geschlossenen Fragen

Legende

Frage**text**

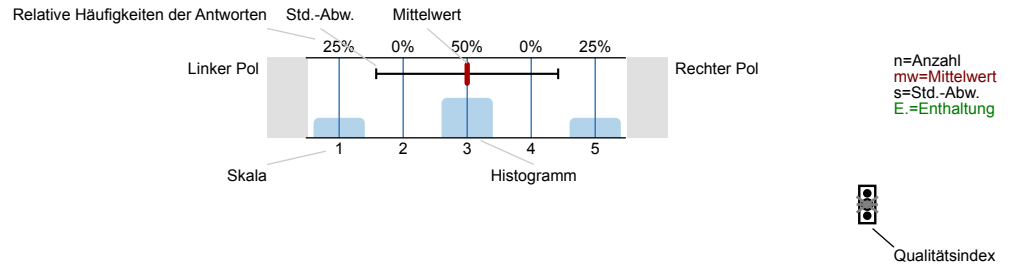

Erklärung der Ampelsymbole

- Der Mittelwert liegt unterhalb der Qualitätsrichtlinie.
- Der Mittelwert liegt im Toleranzbereich der Qualitätsrichtlinie.
- Der Mittelwert liegt innerhalb der Qualitätsrichtlinie.

1. Fragen zur Lehrveranstaltung

1.1) Wie beurteilen Sie die Mitarbeit Ihrer Studienkollegen/innen innerhalb dieser Lehrveranstaltung?

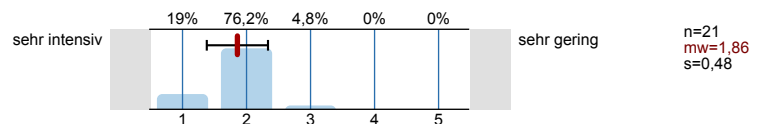

1.2) Wie gerne besuchen Sie diese Lehrveranstaltung?

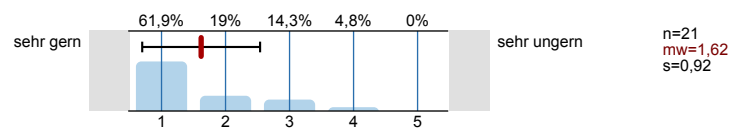

1.3) Warum besuchen Sie diese Lehrveranstaltung?

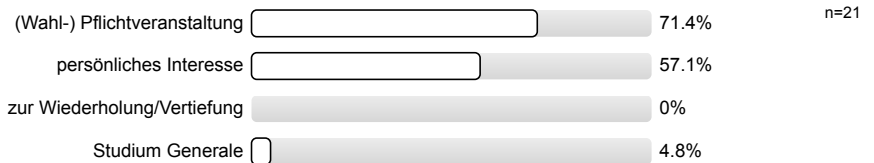

1.4) Mein Engagement für diese Lehrveranstaltung ist gekennzeichnet durch: (Mehrfachnennungen möglich)

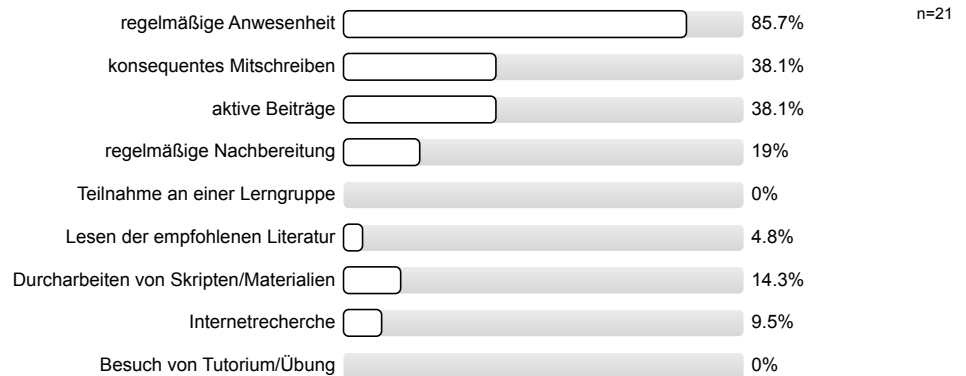

1.5) Die inhaltliche Abstimmung zu anderen Lehrveranstaltungen in meinem Studienplan ist...

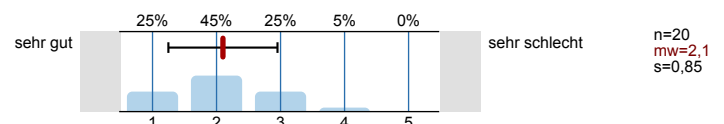

Bitte beurteilen Sie die Vorlesung hinsichtlich folgender Aspekte:

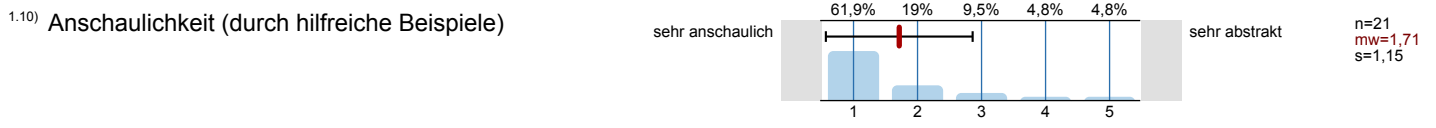
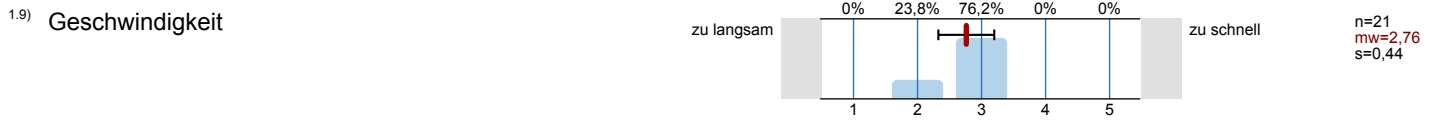
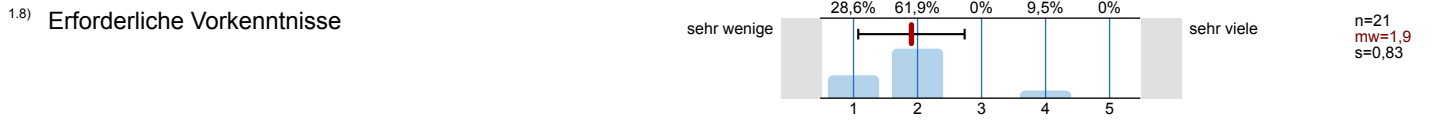
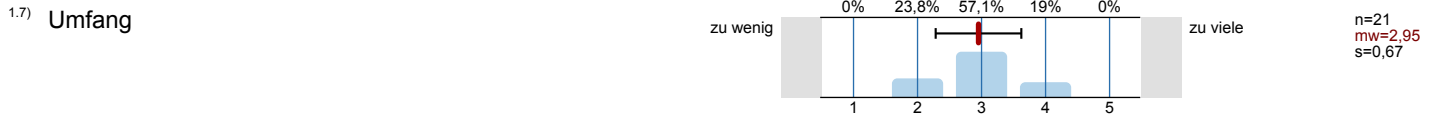
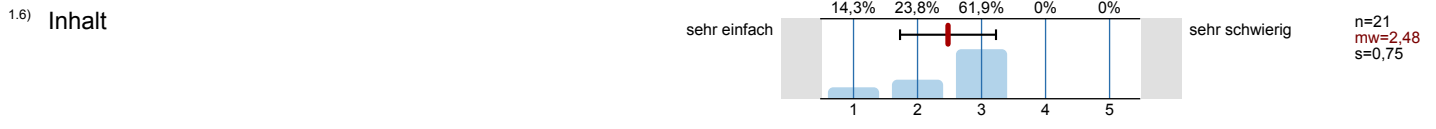

1.12) Welche lehr- und lernunterstützenden Hilfsmittel (Medien) setzt der/die Dozent/in ein? (Mehrfachnennungen möglich)

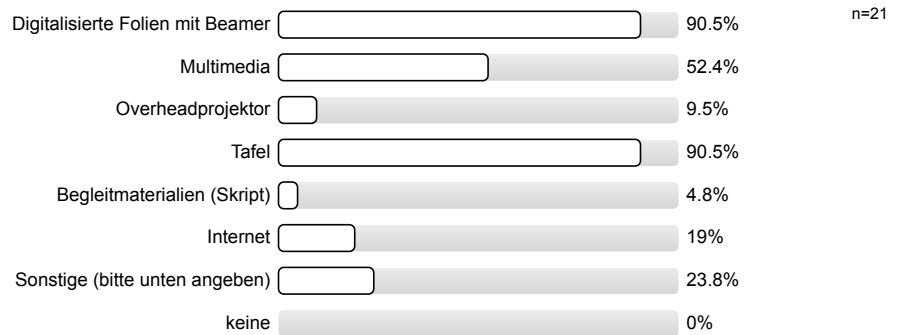

Die Anonymität ist bei handschriftlichen Kommentaren unter Umständen nicht gewährleistet.
Bitte verstellen Sie bei allen freien Antwortmöglichkeiten gegebenenfalls Ihre Schrift, z.B. durch Druckbuchstaben.

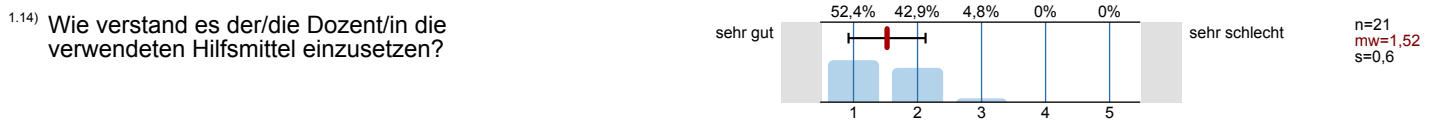

1.16) Die Lehrveranstaltung fördert (Mehrfachnennungen möglich)

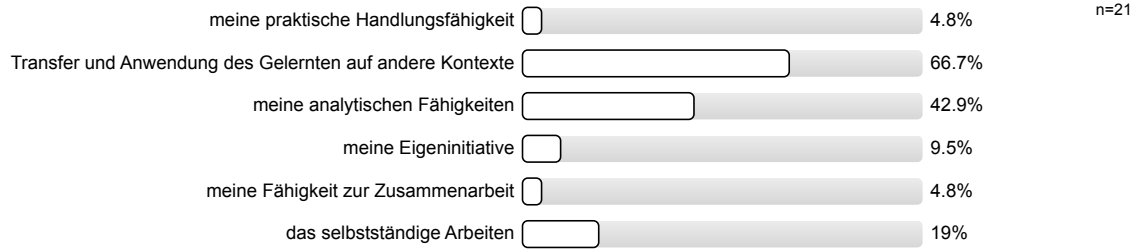

1.17) In dieser Lehrveranstaltung lerne ich viel.

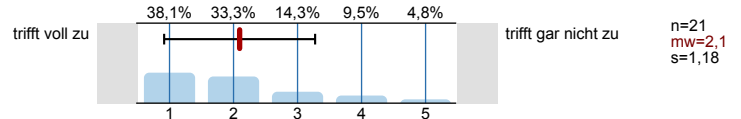

1.18) Profitieren Sie von der Lehrveranstaltung?

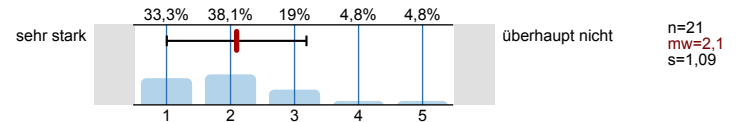

2. Fragen zur Bewertung der Raumbedingungen

2.1) Die Raumgröße ist der Teilnehmerzahl

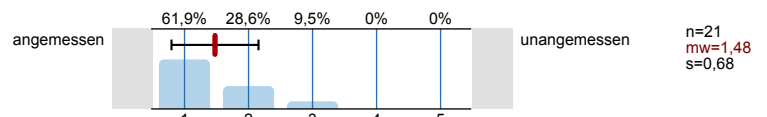

2.2) Die Akustik in diesem Raum ist

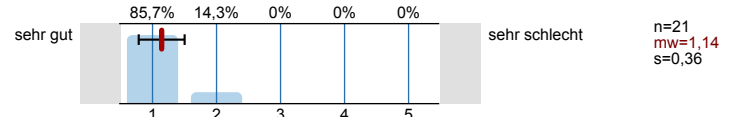

2.3) Die Sichtbedingungen in diesem Raum sind

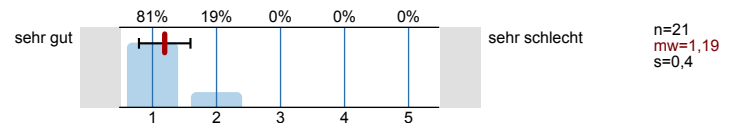

3. Fragen zum/zur Dozenten/in

3.1) Verweist der/die Dozent/in auf aktuelle Forschung?

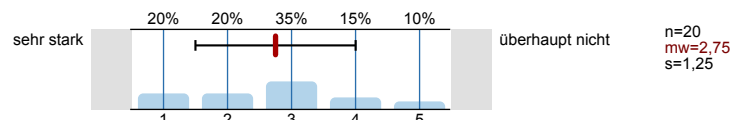

3.2) Verweist der/die Dozent/in auf Zusammenhänge zwischen Theorie und Praxis?

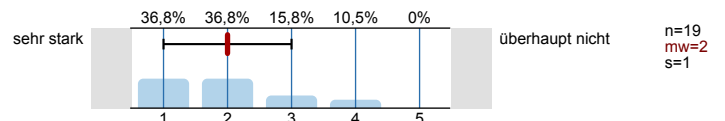

3.3) Wirkt der/die Dozent/in kompetent bei der Durchführung der Veranstaltung?

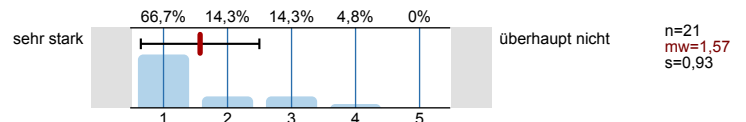

4. Fragen zum Studium

4.1) Aktuelles Studienfach:

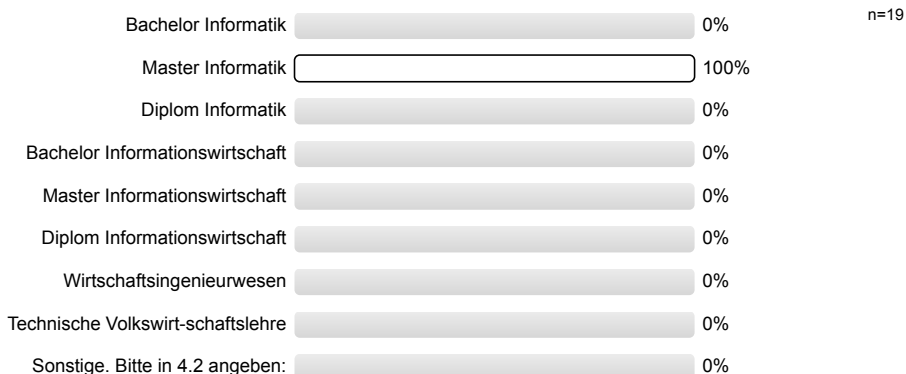

4.3) Wie viele Lehrveranstaltungen besuchen Sie in diesem Semester insgesamt?



4.4) Im wievielten Fachsemester befinden Sie sich?

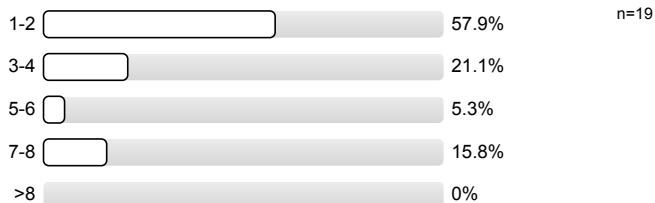

4.5) Wie viel Zeit haben Sie **bis jetzt (!)** durchschnittlich pro Woche für die Vor- und Nachbereitung für diese Veranstaltung investiert

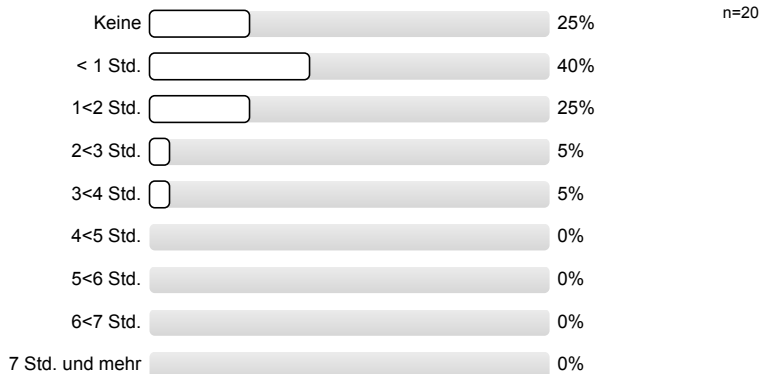

5. Monitoring

5.1) Bitte benoten Sie die Lehrveranstaltung insgesamt

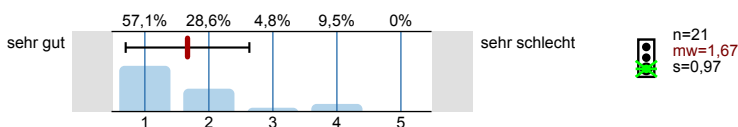

5.2) Wie hoch ist der notwendige Arbeitsaufwand für diese Lehrveranstaltung?

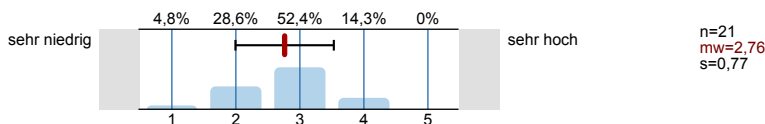

5.3) Der notwendige Arbeitsaufwand für die Lehrveranstaltung ist...

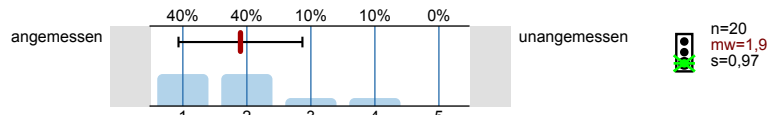

5.4) Wie ist die Lehrveranstaltung strukturiert?

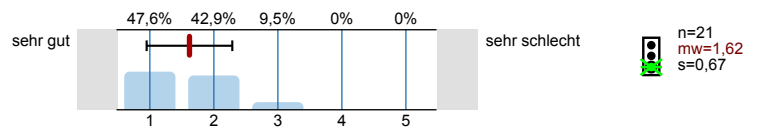

5.5) Wirkt der/die Dozent/in engagiert und motiviert bei der Durchführung der Veranstaltung?

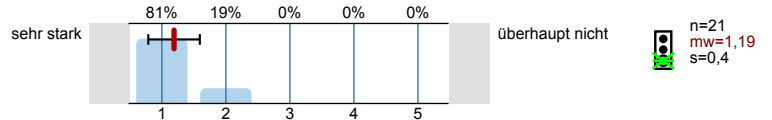

5.6) Geht der/die Dozent/in auf Fragen und Belange der Studierenden ein?

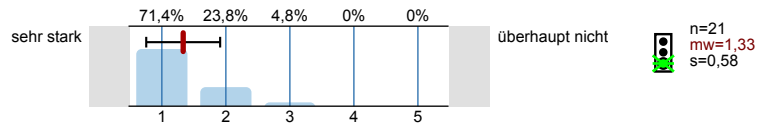

Vielen Dank für Ihre Mitarbeit!
 (Infoportal zur Lehrevaluation: www.pst.kit.edu/eval-info)

Profillinie

Teilbereich: 01. WS 14/15 Informatik
 Name der/des Lehrenden: Dr. Jürgen Geisler
 Titel der Lehrveranstaltung: Mensch-Maschine-Wechselwirkung in der Anthropomatik: Basiswissen
 (Name der Umfrage)

Verwendete Werte in der Profillinie: Mittelwert

1. Fragen zur Lehrveranstaltung

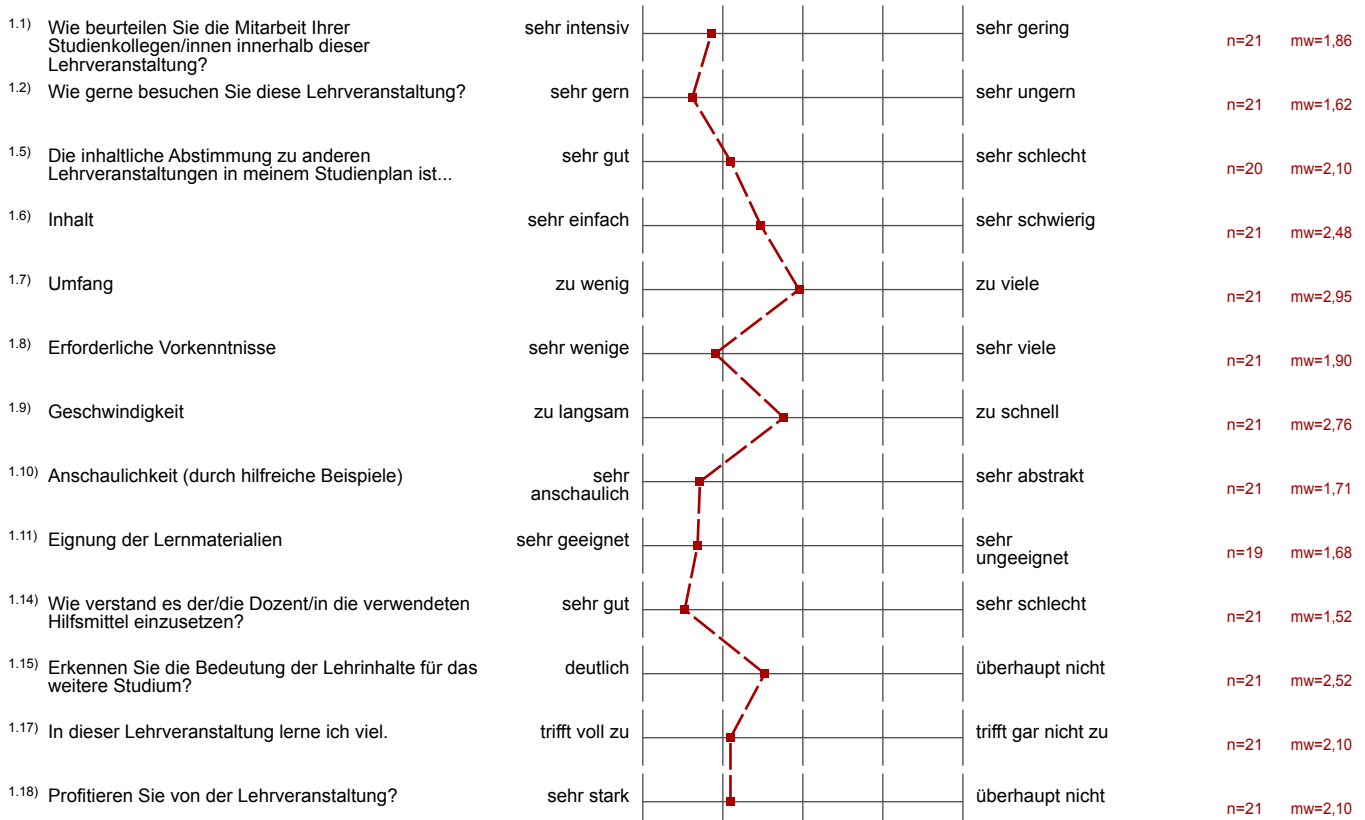

2. Fragen zur Bewertung der Raumbedingungen



3. Fragen zum/zur Dozenten/in

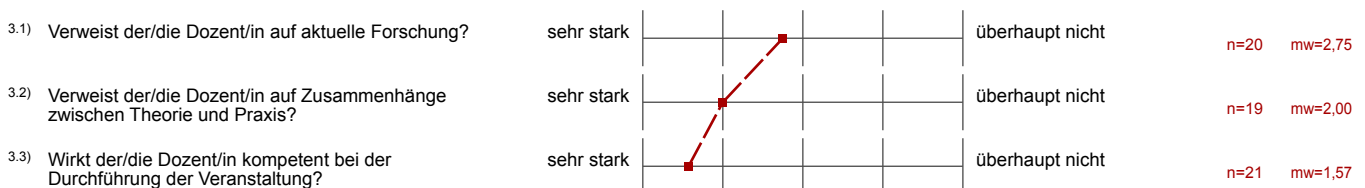

5. Monitoring

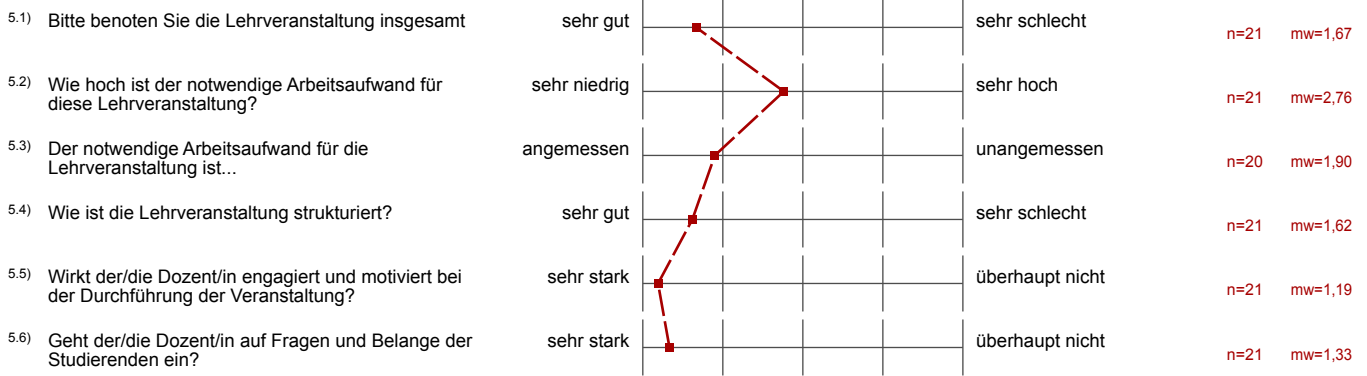

Auswertungsteil der offenen Fragen

1. Fragen zur Lehrveranstaltung

1.13) Bitte geben Sie an, welche sonstigen Hilfsmittel der/die Dozent/in in seiner Lehrveranstaltung einsetzt

Live-Experimente

Experimente

Teilnehmer nehmen an Experimenten teil.

Experimente

Interaktive Versuche

1.19) Gut gefallen hat mir insbesondere:

Motivation des Dozenten.

Live-Experimente

Wdh. am Anfang

Entwicklung neuer Lerninhalte an der Tafel, Experimente

Es war die interaktivste Vorlesung die ich in diesem Semester hatte.

o sehr gut und schlaue Beispiele

o Fragen werden gerne und

o Wiederholung d. letzten Stunde erleichtert den Einstieg

gut beantwortet

o Vorw. der Tafel und Experimente zur Verdeutlichung d. Inhalte

o kein Folienkram

Motivierter & engagierter Dozent, Experimente, Nutzung der Tafel ohne den Zwang, mitschreiben zu müssen, gute Folien

Wiederholung der letzten Vorlesung am Anfang;
Versuche; Folien an der Tafel entwickeln

Themen sind sehr gut und spannend aufgebaut,
sehr viele Beispiele aus Praxis; Versuche im Kurs

VORTRAGSSTIL

ANSCHAUUNGSMATERIALIEN

Wiederholung der vorherigen Stunde

^{1,20)} Nicht gefallen hat mir insbesondere:

Teilweise zu viel Wiederholung.

Wdh. am Anfang teilweise ≈ 30 min

Die Uhrzeit

Hätte mir mehr Bezug zu konkreten Beispielen in IT/Software-
Produkten gewünscht.

Uhrzeit der Vorlesung

ZU LANGE WIEDERHOLUNGEN!

4. Fragen zum Studium

4.2) Sonstige (Studienfach)

Mechatronik

Master Mathematik